

基本設定 (TP@C-70TC/ TP@C-700TC)

タイムカードに印字する日付の切換時刻や締め日設定やボタンの有効/無効の設定を行います。

<操作可能機種>



TP@C-70TC



TP@C-700TC

■ 初期設定の場合

「はじめに」⇒「お客様登録」⇒「共通設定」

⇒「締め日設定」⇒「タイムレコーダー設定」

■ 基本設定が完了している場合

「基本設定(青矢印)」⇒「タイムレコーダー設定」

時刻設定	2017年12月20日 20時09分	送信							
日付切換時刻	当 5:00	退勤欄点灯時刻	12:00	<input checked="" type="checkbox"/> 有効	無操作時消灯	<input type="checkbox"/> 有効	音声ガイダンス音量	2	
締めモード	締め期間の終了月が当月			管理者操作パスワード	0000				
締め日1	なし	締め日2	なし	締め日3	なし	カード登録 削除パスワード	<input type="checkbox"/> 有効		
締め日4	なし	締め日5	なし	締め日6	なし	SDカード書き込み操作パスワード	0000		
[勤務1]ボタン									
<input checked="" type="radio"/> 有効 <input type="radio"/> 無効		集計方法	シフト1	日付切換時刻	当 5:00	退勤欄点灯時刻	12:00		
[勤務2]ボタン									
<input checked="" type="radio"/> 有効 <input type="radio"/> 無効		集計方法	シフト2	日付切換時刻	当 5:00	退勤欄点灯時刻	12:00		
[勤務3]ボタン									
<input checked="" type="radio"/> 有効 <input type="radio"/> 無効		集計方法	シフト3	日付切換時刻	当 5:00	退勤欄点灯時刻	12:00		
[時間外]ボタン		[休出]ボタン		[徹夜]ボタン		前回打忘れチェック <input type="checkbox"/> 有効			
<input checked="" type="radio"/> 有効 <input type="radio"/> 無効		<input checked="" type="radio"/> 有効 <input type="radio"/> 無効		<input checked="" type="radio"/> 有効 <input type="radio"/> 無効		Bluetoothパスワード		0000	4桁
① 受信								送信	

タイムレコーダーの設定を受信する

現在のタイムレコーダーの設定内容を受信します。

設定作業を行う前に、必ず受信の上で設定作業を行ってください。

●USB ケーブル/Bluetooth 通信の場合

① 受信

1. [受信]ボタンをクリックします。

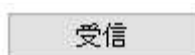

2. 通信の正常メッセージが表示されると、現在の設定内容の受信完了です。



●SD の場合

※ 操作前にあらかじめタイムレコーダーの設定情報を SD カードに出力してください。

操作方法は、タイムレコーダー取扱説明書(冊子)の【バックアップとリストア操作】をご参照ください。

1. [ファイル読込]ボタンをクリックします。

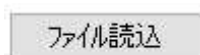

2. 通信の正常メッセージが表示されると、現在の設定内容の受信完了です。

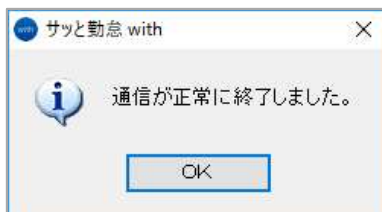

基本設定 (TP@C-70TC/ TP@C-700TC) を行う

タイムレコーダーご利用前の設定作業を行います。

① 時刻設定	2014年09月13日 12時35分	送信									
② 日付切換時刻	当	5:00	③ 退勤欄点灯時刻	12:00	<input checked="" type="checkbox"/> 有効	無操作時消灯	<input type="checkbox"/> 有効	音声ガイダンス音量	1		
締日モード	締め期間の終了月が当月			管理者操作パスワード	0000						
締日1	31(末)締	締日2	なし	締日3	なし	カード登録 削除パスワード	<input type="checkbox"/> 有効				
締日4	なし	締日5	なし	締日6	なし	SDカード書込み操作パスワード	0000				
[勤務1]ボタン											
<input checked="" type="radio"/> 有効 <input type="radio"/> 無効		集計方法	勤務1	日付切換時刻	当	5:00	退勤欄点灯時刻	12:00			
[勤務2]ボタン											
<input checked="" type="radio"/> 有効 <input type="radio"/> 無効		集計方法	勤務2	日付切換時刻	当	5:00	退勤欄点灯時刻	12:00			
[勤務3]ボタン											
<input checked="" type="radio"/> 有効 <input type="radio"/> 無効		集計方法	勤務3	日付切換時刻	当	5:00	退勤欄点灯時刻	12:00			
[時間外]ボタン			[休出]ボタン			[徹夜]ボタン			前回打忘れチェック <input type="checkbox"/> 有効		
<input checked="" type="radio"/> 有効 <input type="radio"/> 無効			<input checked="" type="radio"/> 有効 <input type="radio"/> 無効			<input checked="" type="radio"/> 有効 <input type="radio"/> 無効			Bluetoothパスキー	0000	4桁

①時刻設定



タイムレコーダーの日付・時計合わせを行う場合、パソコンの日時を USB ケーブル、または Bluetooth 通信で送信します。

②日付切換時刻（初期値：当 5：00）



タイムカード印字の日付の切換時刻の設定を行います。

【例】

1/2 1:00 出勤

日付切換時刻：当 5：00 の場合

⇒ 1 日の欄に印字されます。

日付切換時刻：当 0：00 の場合

⇒ 2 日の欄に印字されます。

③退勤欄点灯時刻（初期値：有効 12：00）



退勤ボタンが点灯状態になる時刻の設定を行います。

- ・ 有効 ⇒ 日付切換時刻から設定した時刻までの時間帯を出勤ボタン、設定した時刻から日付切換時刻までの時間帯を退勤ボタンが点灯状態になります。
- ・ 無効 ⇒ 毎回ボタンを押して、打刻を行います。
※ボタンを押さない打刻は、印字されません。

【例】 日付切換時刻：当 5：00

退勤欄点灯時刻：12：00 の場合

5：00～11：59 出勤ボタンが点灯（外出・戻り・退勤はボタンを押して打刻してください）

12：00～04：59 退勤ボタンが点灯（出勤・外出・戻りはボタンを押して打刻してください）

時刻設定 2014年09月13日 12時35分

日付切換時刻 当 5:00 退勤欄点灯時刻 12:00 有効 **4** 無操作時消灯 有効 **5** 音声ガイダンス音量 1

6 締日モード 締め期間の終了月が当月

締日1	31(末)締	締日2	なし	締日3	なし
締日4	なし	締日5	なし	締日6	なし

管理者操作パスワード 0000
 カード登録 削除パスワード 有効
 SDカード書き込み操作パスワード 0000

[勤務1]ボタン
 有効 無効 集計方法 勤務1 日付切換時刻 当 5:00 退勤欄点灯時刻 12:00

[勤務2]ボタン
 有効 無効 集計方法 勤務2 日付切換時刻 当 5:00 退勤欄点灯時刻 12:00

[勤務3]ボタン
 有効 無効 集計方法 勤務3 日付切換時刻 当 5:00 退勤欄点灯時刻 12:00

[時間外]ボタン 有効 無効
[休出]ボタン 有効 無効
[徹夜]ボタン 有効 無効

前回打忘れチェック 有効
 Bluetoothパスキー 0000 4桁

④無操作時消灯（初期値：無効）

タイムレコーダーの液晶のライトを通常、消灯状態にします。

- ・有効 ⇒ ボタン操作がない限り、液晶ライトは常時消灯です。
- ・無効 ⇒ タイムレコーダーの液晶ライトは常時点灯しています。



⑤音声ガイダンス音量（初期値：2）

タイムレコーダー操作時の音声ガイダンスの音量を調整します。

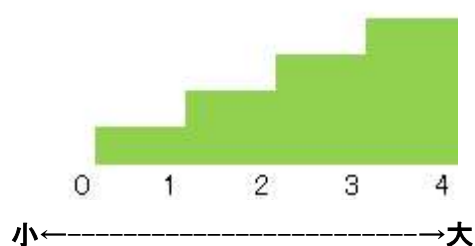

⑥締日モード・締日 1～6（初期値：なし）

タイムレコーダーを使用して毎月の従業員とタイムカードの紐付けを行う場合、締め日の登録してください。

【例】：15日締め 処理期間 1月16日～2月15日

[締め期間の開始月が当月]を選択している場合 ⇒ 当月は1月

[締め期間の終了月が当月]を選択している場合 ⇒ 当月は2月



時刻設定 2014年09月13日 12時35分

日付切換時刻 5:00 退勤欄点灯時刻 有効 無操作時消灯 有効 音声ガイダンス音量

締日モード	<input type="button" value="締め期間の終了月が当月"/>			7 管理者操作パスワード	<input type="text" value="0000"/>		
締日1	<input type="button" value="31(末)締"/>	締日2	<input type="button" value="なし"/>	締日3	<input type="button" value="なし"/>	8 カード登録 削除パスワード	<input type="checkbox"/> 有効
締日4	<input type="button" value="なし"/>	締日5	<input type="button" value="なし"/>	締日6	<input type="button" value="なし"/>	9 SDカード書き込み操作パスワード	<input type="text" value="0000"/>

【勤務1】ボタン

<input checked="" type="radio"/> 有効 <input type="radio"/> 無効	集計方法	<input type="button" value="勤務1"/>	日付切換時刻	<input type="button" value="当"/> 5:00	退勤欄点灯時刻	<input type="text" value="12:00"/>
--	------	------------------------------------	--------	---------------------------------------	---------	------------------------------------

【勤務2】ボタン

<input checked="" type="radio"/> 有効 <input type="radio"/> 無効	集計方法	<input type="button" value="勤務2"/>	日付切換時刻	<input type="button" value="当"/> 5:00	退勤欄点灯時刻	<input type="text" value="12:00"/>
--	------	------------------------------------	--------	---------------------------------------	---------	------------------------------------

【勤務3】ボタン

<input checked="" type="radio"/> 有効 <input type="radio"/> 無効	集計方法	<input type="button" value="勤務3"/>	日付切換時刻	<input type="button" value="当"/> 5:00	退勤欄点灯時刻	<input type="text" value="12:00"/>
--	------	------------------------------------	--------	---------------------------------------	---------	------------------------------------

【時間外】ボタン	【休出】ボタン	【徹夜】ボタン	前回打忘れチェック <input type="checkbox"/> 有効
<input checked="" type="radio"/> 有効 <input type="radio"/> 無効	<input checked="" type="radio"/> 有効 <input type="radio"/> 無効	<input checked="" type="radio"/> 有効 <input type="radio"/> 無効	Bluetooth/パスキー <input type="text" value="0000"/> <input type="button" value="4桁"/>

⑦管理者操作パスワード(初期値：0000)



タイムレコーダーの管理者操作で、誤って操作されない様、パスワードを設定する事ができます。

パスワード設定をする事で、勤怠管理者以外が誤ってタイムレコーダーの設定操作をする事を防ぎます。

⑧カード登録 削除(初期値：無効)



タイムレコーダーに登録されている従業員情報を削除する場合、

⑦で登録した管理者パスワードの入力が必要になる設定を行います。

⑨SD カード書込み操作パスワード(初期値：0000)



SD カードを使用して従業員の出退勤の打刻データを書き込む際、パスワード入力が必要になる設定を行います。

パスワードを設定する事で、勤怠管理者以外がSD カードに従業員の出退勤の打刻データの書き込み操作を防ぎます。

時刻設定 2014年09月13日 12時35分

日付切替時刻 5:00 退勤欄点灯時刻 有効 無操作時消灯 有効 音声ガイダンス音量

締日モード

締日1 締日2 締日3
締日4 締日5 締日6

管理者操作パスワード

カード登録 削除パスワード 有効

SDカード書込み操作パスワード

【勤務1】ボタン

有効 無効 集計方法 日付切替時刻 5:00 退勤欄点灯時刻

【勤務2】ボタン

有効 無効 集計方法 日付切替時刻 5:00 退勤欄点灯時刻

【勤務3】ボタン

有効 無効 集計方法 日付切替時刻 5:00 退勤欄点灯時刻

【時間外】ボタン

有効 無効

【休出】ボタン

有効 無効

【徹夜】ボタン

有効 無効

前回打忘れチェック 有効

Bluetooth/パスワード

⑩



⑩勤務 1 ～ 3 ボタン

◆勤務 1 ～ 3 ボタン(初期値：各ボタン有効)

勤務ボタンの打刻を使用/未使用の設定を行います。

- ・有効 ⇒ 設定した勤務ボタンを使用して打刻をすることができます。
- ・無効 ⇒ 勤務ボタンを未使用として、ボタンの反応が無くなります。

◆集計方法(初期値：勤務 1 ⇒ S 1 勤務 2 ⇒ S 2 勤務 3 ⇒ S 3)

勤務ボタンを押して出勤した時に、集計したい勤務パターン(集計方法)で計算を行います。

◆日付切替時刻(初期値：各ボタン 当 5 : 00)

日付切替時刻を調整する事で、勤務ボタンを押して出勤した際、集計したい勤務パターンに合わせた印字調整を行う事が出来ます。

これにより印字の段ずれを防ぐ事が可能です。

【例】

1/2 1:00 出勤

- ・日付切替時刻：当 5 : 00 の場合
⇒ 1 日の欄に印字されます。
- ・日付切替時刻：当 0 : 00 の場合
⇒ 2 日の欄に印字されます。

◆退勤欄点灯時刻(初期値：各ボタン 12 : 00)

退勤ボタンが点灯状態になる時刻の設定を行います。

【例】 日付切替時刻：当 5 : 00

退勤欄点灯時刻：12 : 00 の場合

5 : 00～11 : 59 出勤ボタンが点灯

(外出・戻り・退勤はボタンを押して打刻してください)

12 : 00～12 : 00 退勤ボタンが点灯

(出勤・外出・戻りはボタンを押して打刻してください。)

時刻設定 2014年09月13日 12時35分

日付切換時刻 5:00 退勤欄点灯時刻 有効 無操作時消灯 有効 音声ガイダンス音量

締めモード <input type="button" value="締め期間の終了月が当月"/>	管理者操作パスワード <input type="text" value="0000"/>
締め日1 <input type="button" value="31(末)締"/> 締め日2 <input type="button" value="なし"/> 締め日3 <input type="button" value="なし"/>	カード登録 削除パスワード <input type="checkbox"/> 有効
締め日4 <input type="button" value="なし"/> 締め日5 <input type="button" value="なし"/> 締め日6 <input type="button" value="なし"/>	SDカード書込み操作パスワード <input type="text" value="0000"/>

[勤務1]ボタン

有効 無効 集計方法 日付切換時刻 5:00 退勤欄点灯時刻

[勤務2]ボタン

有効 無効 集計方法 日付切換時刻 5:00 退勤欄点灯時刻

[勤務3]ボタン

有効 無効 集計方法 日付切換時刻 5:00 退勤欄点灯時刻

[時間外]ボタン <input checked="" type="radio"/> 有効 <input type="radio"/> 無効	[休出]ボタン <input checked="" type="radio"/> 有効 <input type="radio"/> 無効	[徹夜]ボタン <input checked="" type="radio"/> 有効 <input type="radio"/> 無効	<input checked="" type="checkbox"/> 前回打忘れチェック <input type="checkbox"/> 有効
<input checked="" type="checkbox"/> 有効 <input type="checkbox"/> 無効			<input checked="" type="checkbox"/> Bluetooth/パスキー <input type="text" value="0000"/> <input type="button" value="4桁"/>

⑪例外マーク印字ボタン(初期値：各ボタン有効)

各例外マーク印字ボタン機能の有効・無効の設定を行います。



●各例外ボタンの機能について

時間外ボタン

始業時刻より前の早出時間、終業時刻より以降の残業時間について、印字に残して、早出時間・残業時間を計算します。

休出ボタン

休出ボタンを押して打刻をすると、休日出勤として取扱われます。

徹夜ボタン

日付切替時刻を跨いで、外出・戻り・退勤をする場合、徹夜ボタンを押して打刻する事で出勤日に合わせて印字されます。

⑫前回打忘れチェック(初期値：無効)

打ち忘れがある場合、タイムカードに印字後に打ち忘れのアナウンスを流す事ができます。

※設定を有効にしている場合においても、カード登録(タイムレコーダーを使用して毎月の従業員とタイムカードの紐付けを行う)されたタイムカードのみ機能します。



⑬Bluetooth パスキー(初期値：無効)

パソコンとタイムレコーダーが Bluetooth 通信を行う際、パスワード通信を行う設定にすることができます。

